

DIVING LOG BOOK

DIVE No.

1,033

DATE

Mar 20,2007

LOCATION

palau

AIR START

190 bar

POINT

ブルーコーナー (下)

AIR END

60 bar

TIME ENT

11:17

VISIBILITY

30 m

TIME EXT

12:04

WAVE/CURRENT

FLAT/SMALL

DIVE TIME

47 min.

SUIT

3 mm

DEPTH MAX

26.5 m

WEIGHT

1 kg

DEPTH AVE

13.4 m

TEMP. AIR

FISH

TEMP. BOT.

27 °C

ギンガメアジ ナポレオン グレー
リーフシャーク イソマグロ

DM/BUDDY

MAKI

KUMANOMI

オレンジフィン ハナビラ

COMMENTS

下げで入ったが途中で潮が何度も変わった。最後は下げ側のブイへ戻される形でエクジット。今回のパラオも4日の内の2日間は雨で寒かった。



WATANABE MICHINORI

PADI 809759-DM

poyon@poyon3.com
www.poyon3.com

1806-212 OSHIMA SHIROTORI-CHO
GUJO-SHI GIFU 501-5124 JAPAN

TEL/FAX +81-575-82-2190

DIVING LOG BOOK

DIVE No.

1,032

DATE

Mar 20,2007

LOCATION

palau

AIR START

190 bar

POINT

ジャーマンチャネル

AIR END

80 bar

TIME ENT

9:28

VISIBILITY

15 m

TIME EXT

10:17

WAVE/CURRENT

FLAT/SMALL

DIVE TIME

49 min.

SUIT

3 mm

DEPTH MAX

18.9 m

WEIGHT

1 kg

DEPTH AVE

14.0 m

TEMP. AIR

FISH

TEMP. BOT.

27 °C

マンタ (白・黒各1枚)

DM/BUDDY

MAKI

KUMANOMI

ハナビラ

COMMENTS

クリーニング・ステーションで30分以上マンタを見ていた。



WATANABE MICHINORI

PADI 809759-DM

poyon@poyon3.com
www.poyon3.com

1806-212 OSHIMA SHIROTORI-CHO
GUJO-SHI GIFU 501-5124 JAPAN

TEL/FAX +81-575-82-2190

DIVING LOG BOOK

DIVE No.

1,031

DATE

Mar 19,2007

LOCATION

palau

AIR START

190 bar

POINT

ヘルメット レック

AIR END

90 bar

TIME ENT

14:06

VISIBILITY

7 m

TIME EXT

14:56

WAVE/CURRENT

FLAT/NONE

DIVE TIME

50 min.

SUIT

3 mm

DEPTH MAX

25.0 m

WEIGHT

1 kg

DEPTH AVE

13.4 m

TEMP. AIR

FISH

TEMP. BOT.

28 °C

セグメンティドブレニー

DM/BUDDY

MIYA

KUMANOMI

COMMENTS

理解に苦しむがヘルメットレックをリクエストするゲストがいたため、ウーロンに行ってもチャンネルが潜れなかった。昼休みにパラダイス・コーナー（ロックアイランドのスノーケリングポイント）で1人ダイブ（12:47～16分、MAX18.9m AVE11.9m）した。水深10m付近のギンガアジを見に行ったのだが、情報の間違いで砂地は20mからだった。深いので浅めのカニハゼウオッチングに変更。ナボも2匹いてサンゴがきれい。外洋が荒れたときのダイビングの抑えポイントとしても面白いと思う。



WATANABE MICHINORI

PADI 809759-DM

poyon@poyon3.com
www.poyon3.com

1806-212 OSHIMA SHIROTORI-CHO
GUJO-SHI GIFU 501-5124 JAPAN

TEL/FAX +81-575-82-2190

DIVING LOG BOOK

DIVE No.

1,030

DATE

Mar 19,2007

LOCATION

palau

AIR START

190 bar

POINT

シアズコーナー

AIR END

80 bar

TIME ENT

11:02

VISIBILITY

20 m

TIME EXT

11:52

WAVE/CURRENT

SMALL/SMALL

DIVE TIME

50 min.

SUIT

3 mm

DEPTH MAX

21.3 m

WEIGHT

1 kg

DEPTH AVE

10.3 m

TEMP. AIR

FISH

TEMP. BOT.

27 °C

コクテンフグ シルバーチップシャーク
ク チビナボの群れ

DM/BUDDY

MIYA

KUMANOMI

オレンジフィン

COMMENTS

フレームエンジェルはいなかった。流れはほとんどなく、後半は戻ってエグジット。



WATANABE MICHINORI

PADI 809759-DM

poyon@poyon3.com
www.poyon3.com

1806-212 OSHIMA SHIROTORI-CHO
GUJO-SHI GIFU 501-5124 JAPAN

TEL/FAX +81-575-82-2190

DIVING LOG BOOK

DIVE No.

1,029

DATE

Mar 19,2007

LOCATION

palau

AIR START

200 bar

POINT

シアズトンネル

AIR END

80 bar

TIME ENT

9:32

VISIBILITY

20 m

TIME EXT

10:09

WAVE/CURRENT

FLAT/SMALL

DIVE TIME

37 min.

SUIT

3 mm

DEPTH MAX

34.1 m

WEIGHT

1 kg

DEPTH AVE

16.4 m

TEMP. AIR

FISH

TEMP. BOT.

27 °C

コリンズエンゼルフィッシュ

DM/BUDDY

MIYA

KUMANOMI

オレンジフィン

COMMENTS

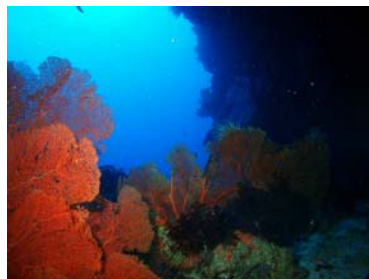

WATANABE MICHINORI

PADI 809759-DM

poyon@poyon3.com
www.poyon3.com

1806-212 OSHIMA SHIROTORI-CHO
GUJO-SHI GIFU 501-5124 JAPAN

TEL/FAX +81-575-82-2190

DIVING LOG BOOK

DIVE No.

1,028

DATE

Mar 18,2007

LOCATION

palau

AIR START

190 bar

POINT

ブルーコーナー (上)

AIR END

70 bar

TIME ENT

13:53

VISIBILITY

20 m

TIME EXT

14:33

WAVE/CURRENT

MEDIUM/MEDIUM

DIVE TIME

40 min.

SUIT

3 mm

DEPTH MAX

20.7 m

WEIGHT

1 kg

DEPTH AVE

13.4 m

TEMP. AIR

FISH

TEMP. BOT.

27 °C

ナンヨウハギ ゼブラハゼ モンガ
ラカワハギ ギンガメアジ バラク
ーダ ローニンアジ イソマグロ
オオメカマス マダラタルミ

DM/BUDDY

MIYA

KUMANOMI

オレンジフィン ハナビラ

COMMENTS

最近はずーっと下げていてなかなか潜れないらしい上げのコーナー。適度の流れで気持ち良い。透明度はイマイチ。



WATANABE MICHINORI

PADI 809759-DM

poyon@poyon3.com
www.poyon3.com

1806-212 OSHIMA SHIROTORI-CHO
GUJO-SHI GIFU 501-5124 JAPAN

TEL/FAX +81-575-82-2190

DIVING LOG BOOK

DIVE No.

1,027

DATE

Mar 18,2007

LOCATION

palau

AIR START

190 bar

POINT

ブルーコーナー (下)

AIR END

70 bar

TIME ENT

11:16

VISIBILITY

20 m

TIME EXT

11:56

WAVE/CURRENT

FLAT/SMALL

DIVE TIME

40 min.

SUIT

3 mm

DEPTH MAX

19.8 m

WEIGHT

1 kg

DEPTH AVE

13.1 m

TEMP. AIR

FISH

TEMP. BOT.

28 °C

モンガラカワハギ ギンガメアジ
バラクーダ ローニンアジ イソマ
グロ カンムリブダイ ヨコシマサ
ワラ オオメカマス マダラタルミ

DM/BUDDY

MIYA

KUMANOMI

オレンジフィン ハナビラ

COMMENTS

流れは弱かったが色々なサカナがでた。
透明度はあまり良くなかった



WATANABE MICHINORI

PADI 809759-DM

poyon@poyon3.com
www.poyon3.com

1806-212 OSHIMA SHIROTORI-CHO
GUJO-SHI GIFU 501-5124 JAPAN

TEL/FAX +81-575-82-2190

DIVING LOG BOOK

DIVE No.

1,026

DATE

Mar 18,2007

LOCATION

palau

AIR START

180 bar

POINT

バージンホール

AIR END

80 bar

TIME ENT

9:40

VISIBILITY

30 m

TIME EXT

10:17

WAVE/CURRENT

FLAT/SMALL

DIVE TIME

37 min.

SUIT

3 mm

DEPTH MAX

33.8 m

WEIGHT

1 kg

DEPTH AVE

18.6 m

TEMP. AIR

FISH

TEMP. BOT.

27 °C

アオマスク

DM/BUDDY

MIYA

KUMANOMI

オレンジフィン

COMMENTS

穴からの外洋の眺めはきれい。ウォールへ出してから（バージン・ウォール）はあまりダイバーが入ってなく、荒れてない。



WATANABE MICHINORI

PADI 809759-DM

poyon@poyon3.com
www.poyon3.com

1806-212 OSHIMA SHIROTORI-CHO
GUJO-SHI GIFU 501-5124 JAPAN

TEL/FAX +81-575-82-2190

DIVING LOG BOOK

DIVE No.

1,025

DATE

Mar 17,2007

LOCATION

palau

AIR START

200 bar

POINT

ジャーマンチャネル

AIR END

70 bar

TIME ENT

14:03

VISIBILITY

15 m

TIME EXT

14:49

WAVE/CURRENT

SMALL/MEDIUM

DIVE TIME

46 min.

SUIT

3 mm

DEPTH MAX

20.4 m

WEIGHT

1 kg

DEPTH AVE

15.2 m

TEMP. AIR

FISH

TEMP. BOT.

27 °C

バラクーダ マダラタルミ

DM/BUDDY

MIYA

KUMANOMI

COMMENTS

マンタはいなかった。



WATANABE MICHINORI

PADI 809759-DM

poyon@poyon3.com
www.poyon3.com

1806-212 OSHIMA SHIROTORI-CHO
GUJO-SHI GIFU 501-5124 JAPAN

TEL/FAX +81-575-82-2190

DIVING LOG BOOK

DIVE No.

1,024

DATE

Mar 17,2007

LOCATION

palau

AIR START

190 bar

POINT

ニュードロップオフ

AIR END

80 bar

TIME ENT

11:46

VISIBILITY

30 m

TIME EXT

12:33

WAVE/CURRENT

FLAT/SMALL

DIVE TIME

47 min.

SUIT

3 mm

DEPTH MAX

23.4 m

WEIGHT

1 kg

DEPTH AVE

12.5 m

TEMP. AIR

FISH

TEMP. BOT.

28 °C

モンガラカワハギ グレーリーフシャーク
ローニンアジ パラクウダ
ハダカハオコゼ

DM/BUDDY

MIYA

KUMANOMI

ハナビラ

COMMENTS

透明度が良くて気持ちよいが流れが弱く
で面白くない。



WATANABE MICHINORI

PADI 809759-DM

poyon@poyon3.com
www.poyon3.com

1806-212 OSHIMA SHIROTORI-CHO
GUJO-SHI GIFU 501-5124 JAPAN

TEL/FAX +81-575-82-2190

DIVING LOG BOOK

DIVE No.

1,023

DATE

Mar 17,2007

LOCATION

palau

AIR START

200 bar

POINT

ビッグドロップオフ

AIR END

80 bar

TIME ENT

10:01

VISIBILITY

20 m

TIME EXT

10:45

WAVE/CURRENT

FLAT/NONE

DIVE TIME

44 min.

SUIT

3 mm

DEPTH MAX

23.7 m

WEIGHT

2 kg

DEPTH AVE

13.7 m

TEMP. AIR

FISH

TEMP. BOT.

27 °C

スマレナガハナダイ カメ

DM/BUDDY

MIYA

KUMANOMI

COMMENTS

WATANABE MICHINORI

PADI 809759-DM

poyon@poyon3.com
www.poyon3.com

1806-212 OSHIMA SHIROTORI-CHO
GUJO-SHI GIFU 501-5124 JAPAN

TEL/FAX +81-575-82-2190

