

DIVING LOG BOOK

DIVE No.

1,637

DATE

Apr 18,2016

LOCATION

palau

AIR START

190 bar

POINT

ブルーコーナー

AIR END

70 bar

TIME ENT

12:23

VISIBILITY

20 m

TIME EXT

13:09

WAVE/CURRENT

FLAT/SMALL

DIVE TIME

46 min.

SUIT

3 mm

DEPTH MAX

22.8 m

WEIGHT

1 kg

DEPTH AVE

13.1 m

TEMP. AIR

FISH

TEMP. BOT.

28 °C

グレーリーフシャーク インドオキア
ジ パラクーダ

DM/BUDDY

JASON

KUMANOMI

オレンジフィン ハナピラ

COMMENTS

下げているが流れはほとんど止まってしま
った。ギンガメアジがない。



WATANABE MICHINORI

PADI 809759-DM

poyon@poyon3.com
www.poyon3.com

1806-212 OSHIMA SHIROTORI-CHO
GUJO-SHI GIFU 501-5124 JAPAN

TEL/FAX +81-575-82-2190

DIVING LOG BOOK

DIVE No.

1,636

DATE

Apr 18,2016

LOCATION

palau

AIR START

190 bar

POINT

ブルーコーナー

AIR END

50 bar

TIME ENT

10:43

VISIBILITY

20 m

TIME EXT

11:27

WAVE/CURRENT

FLAT/SMALL

DIVE TIME

44 min.

SUIT

3 mm

DEPTH MAX

19.2 m

WEIGHT

1 kg

DEPTH AVE

13.4 m

TEMP. AIR

FISH

TEMP. BOT.

28 °C

グレーリーフシャーク インドオキア
ジ パラクーダ

DM/BUDDY

JASON

KUMANOMI

オレンジフィン ハナピラ

COMMENTS

下げているが流れは弱い。ギンガメアジ
がない。



WATANABE MICHINORI

PADI 809759-DM

poyon@poyon3.com
www.poyon3.com

1806-212 OSHIMA SHIROTORI-CHO
GUJO-SHI GIFU 501-5124 JAPAN

TEL/FAX +81-575-82-2190

DIVING LOG BOOK

DIVE No.

1,635

DATE

Apr 17,2016

LOCATION

palau

AIR START

190 bar

POINT

ニュードロップオフ

AIR END

20 bar

TIME ENT

14:06

VISIBILITY

10 m

TIME EXT

14:56

WAVE/CURRENT

FLAT/SMALL

DIVE TIME

50 min.

SUIT

3 mm

DEPTH MAX

21.6 m

WEIGHT

1 kg

DEPTH AVE

13.7 m

TEMP. AIR

FISH

TEMP. BOT.

28 °C

ヨスジフェダイ タイマイ ナポレ
オン グレーリーフシャーク

DM/BUDDY

JASON

KUMANOMI

オレンジフィン ハナピラ

COMMENTS

最悪の透明度。上げから入ったがすぐに
流れが変わり泳ぐことになった。体調が
悪く、透明度は最悪、流れは逆と最悪の
ダイビング。



WATANABE MICHINORI

PADI 809759-DM

poyon@poyon3.com
www.poyon3.com

1806-212 OSHIMA SHIROTORI-CHO
GUJO-SHI GIFU 501-5124 JAPAN

TEL/FAX +81-575-82-2190

DIVING LOG BOOK

DIVE No.

1,634

DATE

Apr 17,2016

LOCATION

palau

AIR START

190 bar

POINT

ブルーコーナー

AIR END

50 bar

TIME ENT

12:04

VISIBILITY

20 m

TIME EXT

12:49

WAVE/CURRENT

FLAT/SMALL

DIVE TIME

45 min.

SUIT

3 mm

DEPTH MAX

21.6 m

WEIGHT

1 kg

DEPTH AVE

13.1 m

TEMP. AIR

FISH

TEMP. BOT.

28 °C

グレーリーフシャーク ギンガメアジ
バラクーダ インドオキアジ
オオメカマス

DM/BUDDY

JASON

KUMANOMI

オレンジフィン ハナピラ

COMMENTS

初日からだんだんと流れが弱くなっていて、緩い流れになった。体調が悪いのに DECO。



WATANABE MICHINORI

PADI 809759-DM

poyon@poyon3.com
www.poyon3.com

1806-212 OSHIMA SHIROTORI-CHO
GUJO-SHI GIFU 501-5124 JAPAN

TEL/FAX +81-575-82-2190

DIVING LOG BOOK

DIVE No.

1,633

DATE

Apr 17,2016

LOCATION

palau

AIR START

190 bar

POINT

ブルーホール

AIR END

50 bar

TIME ENT

10:18

VISIBILITY

15 m

TIME EXT

11:05

WAVE/CURRENT

FLAT/NONE

DIVE TIME

47 min.

SUIT

3 mm

DEPTH MAX

25.0 m

WEIGHT

1 kg

DEPTH AVE

16.4 m

TEMP. AIR

FISH

TEMP. BOT.

27 °C

コリンズエンジェル ウコンハナガイ
ニチリンダテハゼ

DM/BUDDY

JASON

KUMANOMI

COMMENTS

透明度が悪くてグリーンホール状態。体調が悪く最初から寒くて震えていた。



WATANABE MICHINORI

PADI 809759-DM

poyon@poyon3.com
www.poyon3.com

1806-212 OSHIMA SHIROTORI-CHO
GUJO-SHI GIFU 501-5124 JAPAN

TEL/FAX +81-575-82-2190

DIVING LOG BOOK

DIVE No.

1,632

DATE

Apr 16,2016

LOCATION

palau

AIR START

190 bar

POINT

ブルーコーナー

AIR END

60 bar

TIME ENT

13:30

VISIBILITY

20 m

TIME EXT

14:11

WAVE/CURRENT

SMALL/MEDIUM

DIVE TIME

41 min.

SUIT

3 mm

DEPTH MAX

19.8 m

WEIGHT

1 kg

DEPTH AVE

14.6 m

TEMP. AIR

FISH

TEMP. BOT.

27 °C

グレーリーフシャーク イソマグロ
インドオキアジ バラクーダ ギンガメアジ
ホソカマス ナポレオン

DM/BUDDY

JASON

KUMANOMI

オレンジフィン ハナピラ

COMMENTS

上げの適度な流れ。



WATANABE MICHINORI

PADI 809759-DM

poyon@poyon3.com
www.poyon3.com

1806-212 OSHIMA SHIROTORI-CHO
GUJO-SHI GIFU 501-5124 JAPAN

TEL/FAX +81-575-82-2190

DIVING LOG BOOK

DIVE No.

1,631

DATE

Apr 16,2016

LOCATION

palau

AIR START

190 bar

POINT

ブルーコーナー

AIR END

60 bar

TIME ENT

11:20

VISIBILITY

20 m

TIME EXT

12:00

WAVE/CURRENT

FLAT/MEDIUM

DIVE TIME

40 min.

SUIT

3 mm

DEPTH MAX

32.6 m

WEIGHT

1 kg

DEPTH AVE

16.1 m

TEMP. AIR

FISH

TEMP. BOT.

28 °C

イソマグロ グレーリーフシャーク
モンガラカワハギ カムリブダイ
パラクーダ ギンガメアジ

DM/BUDDY

JASON

KUMANOMI

オレンジフィン ハナヒラ ク
マノミ

COMMENTS

上げの適度な流れ。透明度はさらに落ちている

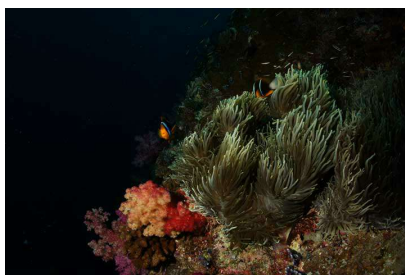

WATANABE MICHINORI

PADI 809759-DM

poyon@poyon3.com
www.poyon3.com

1806-212 OSHIMA SHIROTORI-CHO
GUJO-SHI GIFU 501-5124 JAPAN

TEL/FAX +81-575-82-2190

DIVING LOG BOOK

DIVE No.

1,630

DATE

Apr 16,2016

LOCATION

palau

AIR START

190 bar

POINT

ジャーマンチャネル

AIR END

60 bar

TIME ENT

9:21

VISIBILITY

15 m

TIME EXT

10:08

WAVE/CURRENT

FLAT/NONE

DIVE TIME

47 min.

SUIT

3 mm

DEPTH MAX

21.9 m

WEIGHT

1 kg

DEPTH AVE

15.2 m

TEMP. AIR

FISH

TEMP. BOT.

27 °C

クダゴンベ ヤノダテハゼ ネジリンボウ パイプフィッシュ

DM/BUDDY

JASON

KUMANOMI

オレンジフィン ハナヒラ クマノミ

COMMENTS

アクアマジックのボートに乗り合い。今日も1本目がジャーマンチャネル。マンタの出る気配もない。



WATANABE MICHINORI

PADI 809759-DM

poyon@poyon3.com
www.poyon3.com

1806-212 OSHIMA SHIROTORI-CHO
GUJO-SHI GIFU 501-5124 JAPAN

TEL/FAX +81-575-82-2190

DIVING LOG BOOK

DIVE No.

1,629

DATE

Apr 15,2016

LOCATION

palau

AIR START

200 bar

POINT

ブルーコーナー

AIR END

20 bar

TIME ENT

13:44

VISIBILITY

20 m

TIME EXT

14:37

WAVE/CURRENT

SMALL/MEDIUM

DIVE TIME

53 min.

SUIT

3 mm

DEPTH MAX

18.9 m

WEIGHT

1 kg

DEPTH AVE

13.1 m

TEMP. AIR

FISH

TEMP. BOT.

27 °C

バラクーダ ギンガメアジ イソマ
グロ インドオキアジ モンツキカ
エルウオ モンガラカワハギ グレ
ーリーフシャーク ナポレオン カ
ンムリブダイ

DM/BUDDY

JASON

KUMANOMI

オレンジフィン ハナピラ

COMMENTS

上げのコーナー。透明度はさらに落ちて
いるよう。



WATANABE MICHINORI

PADI 809759-DM

poyon@poyon3.com
www.poyon3.com

1806-212 OSHIMA SHIROTORI-CHO
GUJO-SHI GIFU 501-5124 JAPAN

TEL/FAX +81-575-82-2190

DIVING LOG BOOK

DIVE No.

1,628

DATE

Apr 15,2016

LOCATION

palau

AIR START

200 bar

POINT

ゲメリスウォール

AIR END

60 bar

TIME ENT

11:37

VISIBILITY

20 m

TIME EXT

12:27

WAVE/CURRENT

FLAT/NONE

DIVE TIME

50 min.

SUIT

3 mm

DEPTH MAX

21.9 m

WEIGHT

1 kg

DEPTH AVE

13.1 m

TEMP. AIR

FISH

TEMP. BOT.

28 °C

アオウミガメ ハナゴイ ウメイロ
モドキ

DM/BUDDY

JASON

KUMANOMI

オレンジフィン ハナビラ

COMMENTS

チェックだいぶでもないのに、なんでここを潜るのか理解に苦しむ。もったいない。



WATANABE MICHINORI

PADI 809759-DM

poyon@poyon3.com
www.poyon3.com

1806-212 OSHIMA SHIROTORI-CHO
GUJO-SHI GIFU 501-5124 JAPAN

TEL/FAX +81-575-82-2190

DIVING LOG BOOK

DIVE No.

1,627

DATE

Apr 15,2016

LOCATION

palau

AIR START

200 bar

POINT

ジャーマンチャネル

AIR END

60 bar

TIME ENT

9:54

VISIBILITY

10 m

TIME EXT

10:42

WAVE/CURRENT

FLAT/NONE

DIVE TIME

48 min.

SUIT

3 mm

DEPTH MAX

18.8 m

WEIGHT

1 kg

DEPTH AVE

13.4 m

TEMP. AIR

FISH

TEMP. BOT.

28 °C

ヤノダテハゼ

DM/BUDDY

JASON

KUMANOMI

クマノミ

COMMENTS

透明度は悪くマンタもいない。つまらないダイビング



WATANABE MICHINORI

PADI 809759-DM

poyon@poyon3.com
www.poyon3.com

1806-212 OSHIMA SHIROTORI-CHO
GUJO-SHI GIFU 501-5124 JAPAN

TEL/FAX +81-575-82-2190

DIVING LOG BOOK

DIVE No.

1,626

DATE

Apr 14,2016

LOCATION

palau

AIR START

190 bar

POINT

グラスランド

AIR END

40 bar

TIME ENT

13:19

VISIBILITY

20 m

TIME EXT

14:06

WAVE/CURRENT

SMALL/NONE

DIVE TIME

47 min.

SUIT

3 mm

DEPTH MAX

25.6 m

WEIGHT

1 kg

DEPTH AVE

14.0 m

TEMP. AIR

FISH

TEMP. BOT.

28 °C

ハダカハオコゼ コクテンフグ フ
タイロカエルウオ ガーデンイール
オオメカマス

DM/BUDDY

JASON

KUMANOMI

オレンジフィン ハナピラ

COMMENTS

水面休息が短めなので、DECO回避のため早くから浅めのダイブ



WATANABE MICHINORI

PADI 809759-DM

poyon@poyon3.com
www.poyon3.com

1806-212 OSHIMA SHIROTORI-CHO
GUJO-SHI GIFU 501-5124 JAPAN

TEL/FAX +81-575-82-2190

DIVING LOG BOOK

DIVE No.

1,625

DATE

Apr 14,2016

LOCATION

palau

AIR START

190 bar

POINT

シアズコーナー

AIR END

40 bar

TIME ENT

11:27

VISIBILITY

20 m

TIME EXT

12:12

WAVE/CURRENT

SMALL/SMALL

DIVE TIME

45 min.

SUIT

3 mm

DEPTH MAX

20.1 m

WEIGHT

1 kg

DEPTH AVE

13.4 m

TEMP. AIR

FISH

TEMP. BOT.

28 °C

グレーリーフシャーク コクテンフグ
マダラトビエイ フレームエンジ
エル オオメカマス

DM/BUDDY

JASON

KUMANOMI

オレンジフィン ハナピラ

COMMENTS

グレーリーフシャークがたくさん。



WATANABE MICHINORI

PADI 809759-DM

poyon@poyon3.com
www.poyon3.com

1806-212 OSHIMA SHIROTORI-CHO
GUJO-SHI GIFU 501-5124 JAPAN

TEL/FAX +81-575-82-2190

DIVING LOG BOOK

DIVE No.

1,624

DATE

Apr 14,2016

LOCATION

palau

AIR START

190 bar

POINT

ウーロンドロップ

AIR END

40 bar

TIME ENT

9:55

VISIBILITY

20 m

TIME EXT

10:39

WAVE/CURRENT

FLAT/NONE

DIVE TIME

44 min.

SUIT

3 mm

DEPTH MAX

23.4 m

WEIGHT

1 kg

DEPTH AVE

13.1 m

TEMP. AIR

FISH

TEMP. BOT.

28 °C

ギンガメアジ コクテンフグ ツバ
メウオ

DM/BUDDY

JASON

KUMANOMI

オレンジフィン ハナピラ

COMMENTS

上げ止まりのタイミングでチャンネルへ
は入れず



WATANABE MICHINORI

PADI 809759-DM

poyon@poyon3.com
www.poyon3.com

1806-212 OSHIMA SHIROTORI-CHO
GUJO-SHI GIFU 501-5124 JAPAN

TEL/FAX +81-575-82-2190

DIVING LOG BOOK

DIVE No.

1,623

DATE

Apr 13,2016

LOCATION

palau

AIR START

200 bar

POINT

ブルーコーナー

AIR END

30 bar

TIME ENT

14:03

VISIBILITY

20 m

TIME EXT

14:52

WAVE/CURRENT

FLAT/MEDIUM

DIVE TIME

49 min.

SUIT

3 mm

DEPTH MAX

21.9 m

WEIGHT

1 kg

DEPTH AVE

14.3 m

TEMP. AIR

FISH

TEMP. BOT.

28 °C

グレイリーフシャーク ギンガメアジ
バラクーダ インドオキアジ
ホソカマス

DM/BUDDY

JASON

KUMANOMI

ハナビラ

COMMENTS

適度に流れていた。濁っていてスッキリしない。あの良くなっていたナポ君がなくなっている。誰かに食べられたか??



WATANABE MICHINORI

PADI 809759-DM

poyon@poyon3.com
www.poyon3.com

1806-212 OSHIMA SHIROTORI-CHO
GUJO-SHI GIFU 501-5124 JAPAN

TEL/FAX +81-575-82-2190

DIVING LOG BOOK

DIVE No.

1,622

DATE

Apr 13,2016

LOCATION

palau

AIR START

200 bar

POINT

ニュードロップオフ

AIR END

40 bar

TIME ENT

11:39

VISIBILITY

20 m

TIME EXT

12:33

WAVE/CURRENT

FLAT/MEDIUM

DIVE TIME

54 min.

SUIT

3 mm

DEPTH MAX

17.7 m

WEIGHT

1 kg

DEPTH AVE

12.2 m

TEMP. AIR

FISH

TEMP. BOT.

28 °C

グレーリーフシャーク アオウミガメ
タイマイ

DM/BUDDY

JASON

KUMANOMI

オレンジフィン ハナピラ

COMMENTS

適度に流れていた。濁っていてスッキリしない。浮遊物も多い。



WATANABE MICHINORI

PADI 809759-DM

poyon@poyon3.com
www.poyon3.com

1806-212 OSHIMA SHIROTORI-CHO
GUJO-SHI GIFU 501-5124 JAPAN

TEL/FAX +81-575-82-2190

DIVING LOG BOOK

DIVE No.

1,621

DATE

Apr 13,2016

LOCATION

palau

AIR START

200 bar

POINT

ジャーマンチャネル

AIR END

60 bar

TIME ENT

9:54

VISIBILITY

15 m

TIME EXT

10:44

WAVE/CURRENT

SMALL/NONE

DIVE TIME

50 min.

SUIT

3 mm

DEPTH MAX

19.8 m

WEIGHT

1 kg

DEPTH AVE

13.7 m

TEMP. AIR

FISH

TEMP. BOT.

28 °C

ナースシャーク ギンガハゼ ハダ
カハオコゼ

DM/BUDDY

JASON

KUMANOMI

ハナビラ

COMMENTS

マンタはいない。



WATANABE MICHINORI

PADI 809759-DM

poyon@poyon3.com
www.poyon3.com

1806-212 OSHIMA SHIROTORI-CHO
GUJO-SHI GIFU 501-5124 JAPAN

TEL/FAX +81-575-82-2190

DIVING LOG BOOK

DIVE No.

1,620

DATE

Apr 12,2016

LOCATION

palau

AIR START

200 bar

POINT

ブルーコーナー

AIR END

60 bar

TIME ENT

13:45

VISIBILITY

20 m

TIME EXT

14:27

WAVE/CURRENT

SMALL/MEDIUM

DIVE TIME

42 min.

SUIT

3 mm

DEPTH MAX

23.4 m

WEIGHT

1 kg

DEPTH AVE

14.6 m

TEMP. AIR

FISH

TEMP. BOT.

28 °C

グレーリーフシャーク バラクーダ
ギンガメアジ インドオキアジ
ミヤケテグリ ガーデンイール

DM/BUDDY

TAMU

KUMANOMI

ハナビラ

COMMENTS

下げのコーナー。流れは弱まったが複雑に変化した。



WATANABE MICHINORI

PADI 809759-DM

poyon@poyon3.com
www.poyon3.com

1806-212 OSHIMA SHIROTORI-CHO
GUJO-SHI GIFU 501-5124 JAPAN

TEL/FAX +81-575-82-2190

DIVING LOG BOOK

DIVE No.

1,619

DATE

Apr 12,2016

LOCATION

palau

AIR START

200 bar

POINT

ブルーコーナー

AIR END

40 bar

TIME ENT

11:48

VISIBILITY

20 m

TIME EXT

12:26

WAVE/CURRENT

SMALL/STRONG

DIVE TIME

38 min.

SUIT

3 mm

DEPTH MAX

18.9 m

WEIGHT

1 kg

DEPTH AVE

14.0 m

TEMP. AIR

FISH

TEMP. BOT.

28 °C

グレーリーフシャーク バラクーダ
ギンガメアジ インドオキアジ

DM/BUDDY

TAMU

KUMANOMI

COMMENTS

下げのコーナー。激流のため展望台には魚はいない。棚の上の群れはきれい。



WATANABE MICHINORI

PADI 809759-DM

poyon@poyon3.com
www.poyon3.com

1806-212 OSHIMA SHIROTORI-CHO
GUJO-SHI GIFU 501-5124 JAPAN

TEL/FAX +81-575-82-2190

DIVING LOG BOOK

DIVE No.

1,618

DATE

Apr 12,2016

LOCATION

palau

AIR START

200 bar

POINT

ジャーマンチャネル

AIR END

50 bar

TIME ENT

10:08

VISIBILITY

15 m

TIME EXT

10:54

WAVE/CURRENT

FLAT/NONE

DIVE TIME

46 min.

SUIT

3 mm

DEPTH MAX

18.3 m

WEIGHT

2 kg

DEPTH AVE

13.1 m

TEMP. AIR

FISH

TEMP. BOT.

28 °C

マンタ カニハゼ イシガキカエル
ウオ

DM/BUDDY

TAMU

KUMANOMI

クマノミ

COMMENTS

マンタは出たが通過していった。濁り



WATANABE MICHINORI

PADI 809759-DM

poyon@poyon3.com
www.poyon3.com

1806-212 OSHIMA SHIROTORI-CHO
GUJO-SHI GIFU 501-5124 JAPAN

TEL/FAX +81-575-82-2190