

DIVING LOG BOOK

DIVE No.

1,835

DATE

Nov 15,2019

LOCATION

palau

AIR START

200 bar

POINT

ブルーコーナー下げ

AIR END

60 bar

TIME ENT

8:40

VISIBILITY

20 m

TIME EXT

7:22

WAVE/CURRENT

MEDIUM/SMALL

DIVE TIME

42 min.

SUIT

4 mm

DEPTH MAX

22.2 m

WEIGHT

2 kg

DEPTH AVE

15.5 m

TEMP. AIR

FISH

TEMP. BOT.

28 °C

ナポレオン ギンガメアジ グレー
リーフシャーク イソマグロ

DM/BUDDY

MIYU

KUMANOMI

ハナビラ

COMMENTS

WATANABE MICHINORI

PADI 809759-DM

poyon@poyon3.com
www.poyon3.com

1806-212 OSHIMA SHIROTORI-CHO
GUJO-SHI GIFU 501-5124 JAPAN

TEL/FAX +81-575-82-2190



DIVING LOG BOOK

DIVE No.

1,834

DATE

Nov 15,2019

LOCATION

palau

AIR START

190 bar

POINT

ブルーコーナー上げ

AIR END

60 bar

TIME ENT

6:54

VISIBILITY

20 m

TIME EXT

7:35

WAVE/CURRENT

MEDIUM/SMALL

DIVE TIME

41 min.

SUIT

4 mm

DEPTH MAX

23.7 m

WEIGHT

2 kg

DEPTH AVE

15.5 m

TEMP. AIR

FISH

TEMP. BOT.

28 °C

ナポレオン ギンガメアジ グレー
リーフシャーク

DM/BUDDY

MIYU

KUMANOMI

ハナビラ

COMMENTS

帰る日になって今回のパラオで一番良い
海況。



WATANABE MICHINORI

PADI 809759-DM

poyon@poyon3.com
www.poyon3.com

1806-212 OSHIMA SHIROTORI-CHO
GUJO-SHI GIFU 501-5124 JAPAN

TEL/FAX +81-575-82-2190

DIVING LOG BOOK

DIVE No.

1,833

DATE

Nov 14,2019

LOCATION

palau

AIR START

200 bar

POINT

ウーロンチャネル

AIR END

50 bar

TIME ENT

13:59

VISIBILITY

15 m

TIME EXT

14:51

WAVE/CURRENT

MEDIUM/SMALL

DIVE TIME

53 min.

SUIT

4 mm

DEPTH MAX

16.4 m

WEIGHT

2 kg

DEPTH AVE

10.9 m

TEMP. AIR

FISH

TEMP. BOT.

28 °C

グレーリーフシャーク ギンガメアジ

DM/BUDDY

MIYU

KUMANOMI

オレンジフィン ハナピラ

COMMENTS

上げの流れは弱かった。フラフラ流れる
感じでがっかり。



WATANABE MICHINORI

PADI 809759-DM

poyon@poyon3.com
www.poyon3.com

1806-212 OSHIMA SHIROTORI-CHO
GUJO-SHI GIFU 501-5124 JAPAN

TEL/FAX +81-575-82-2190

DIVING LOG BOOK

DIVE No.

1,832

DATE

Nov 14,2019

LOCATION

palau

AIR START

200 bar

POINT

アクアリウム

AIR END

60 bar

TIME ENT

11:52

VISIBILITY

20 m

TIME EXT

12:37

WAVE/CURRENT

MEDIUM/SMALL

DIVE TIME

45 min.

SUIT

4 mm

DEPTH MAX

21.3 m

WEIGHT

2 kg

DEPTH AVE

14.0 m

TEMP. AIR

FISH

TEMP. BOT.

28 °C

アカヒメジ

DM/BUDDY

MIYU

KUMANOMI

COMMENTS

WATANABE MICHINORI

PADI 809759-DM

poyon@poyon3.com
www.poyon3.com

1806-212 OSHIMA SHIROTORI-CHO
GUJO-SHI GIFU 501-5124 JAPAN

TEL/FAX +81-575-82-2190

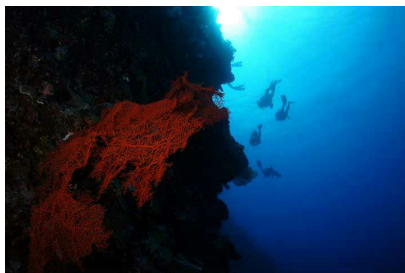

DIVING LOG BOOK

DIVE No.

1,831

DATE

Nov 14,2019

LOCATION

palau

AIR START

200 bar

POINT

シアズコーナー

AIR END

60 bar

TIME ENT

10:08

VISIBILITY

20 m

TIME EXT

10:53

WAVE/CURRENT

MEDIUM/SMALL

DIVE TIME

45 min.

SUIT

4 mm

DEPTH MAX

27.7 m

WEIGHT

2 kg

DEPTH AVE

14.0 m

TEMP. AIR

FISH

TEMP. BOT.

28 °C

オオメカマス フレームエンジェル
グレーリーフシャーク カンムリブ
ダイ

DM/BUDDY

MIYU

KUMANOMI

オレンジフィン

COMMENTS

WATANABE MICHINORI

PADI 809759-DM

poyon@poyon3.com
www.poyon3.com

1806-212 OSHIMA SHIROTORI-CHO
GUJO-SHI GIFU 501-5124 JAPAN

TEL/FAX +81-575-82-2190



DIVING LOG BOOK

DIVE No.

1,830

DATE

Nov 13,2019

LOCATION

palau

AIR START

200 bar

POINT

セントカーディナル

AIR END

80 bar

TIME ENT

14:46

VISIBILITY

5 m

TIME EXT

15:40

WAVE/CURRENT

FLAT/NONE

DIVE TIME

54 min.

SUIT

4 mm

DEPTH MAX

11.3 m

WEIGHT

2 kg

DEPTH AVE

7.6 m

TEMP. AIR

FISH

TEMP. BOT.

29 °C

カニハゼ ギンガハゼ

DM/BUDDY

MIYU

KUMANOMI

ダスキー

COMMENTS

濁っていて困った



WATANABE MICHINORI

PADI 809759-DM

poyon@poyon3.com
www.poyon3.com

1806-212 OSHIMA SHIROTORI-CHO
GUJO-SHI GIFU 501-5124 JAPAN

TEL/FAX +81-575-82-2190

DIVING LOG BOOK

DIVE No.

1,829

DATE

Nov 13,2019

LOCATION

palau

AIR START

200 bar

POINT

タートルコーブ

AIR END

50 bar

TIME ENT

12:00

VISIBILITY

10 m

TIME EXT

12:42

WAVE/CURRENT

MEDIUM/NONE

DIVE TIME

42 min.

SUIT

4 mm

DEPTH MAX

25.9 m

WEIGHT

2 kg

DEPTH AVE

15.2 m

TEMP. AIR

FISH

TEMP. BOT.

28 °C

ハナゴンベ

DM/BUDDY

MIYU

KUMANOMI

COMMENTS

透明度良くない。ハナゴンベを見ただけ。



WATANABE MICHINORI

PADI 809759-DM

poyon@poyon3.com
www.poyon3.com

1806-212 OSHIMA SHIROTORI-CHO
GUJO-SHI GIFU 501-5124 JAPAN

TEL/FAX +81-575-82-2190

DIVING LOG BOOK

DIVE No.

1,828

DATE

Nov 13,2019

LOCATION

palau

AIR START

200 bar

POINT

タートルウォール

AIR END

90 bar

TIME ENT

10:14

VISIBILITY

15 m

TIME EXT

10:59

WAVE/CURRENT

MEDIUM/NONE

DIVE TIME

45 min.

SUIT

4 mm

DEPTH MAX

21.6 m

WEIGHT

2 kg

DEPTH AVE

11.3 m

TEMP. AIR

FISH

TEMP. BOT.

28 °C

DM/BUDDY

MIYU

KUMANOMI

COMMENTS



WATANABE MICHINORI

PADI 809759-DM

poyon@poyon3.com
www.poyon3.com

1806-212 OSHIMA SHIROTORI-CHO
GUJO-SHI GIFU 501-5124 JAPAN

TEL/FAX +81-575-82-2190

DIVING LOG BOOK

DIVE No.

1,827

DATE

Nov 12,2019

LOCATION

palau

AIR START

200 bar

POINT

ジャーマンチャネル

AIR END

70 bar

TIME ENT

14:15

VISIBILITY

15 m

TIME EXT

15:03

WAVE/CURRENT

SMALL/SMALL

DIVE TIME

48 min.

SUIT

4 mm

DEPTH MAX

20.7 m

WEIGHT

2 kg

DEPTH AVE

12.8 m

TEMP. AIR

FISH

TEMP. BOT.

28 °C

コクテンフグ サザナミフグ ツカ
エイ ギンガメアジ

DM/BUDDY

MIYU

KUMANOMI

COMMENTS

WATANABE MICHINORI

PADI 809759-DM

poyon@poyon3.com
www.poyon3.com

1806-212 OSHIMA SHIROTORI-CHO
GUJO-SHI GIFU 501-5124 JAPAN

TEL/FAX +81-575-82-2190



DIVING LOG BOOK

DIVE No.

1,826

DATE

Nov 12,2019

LOCATION

palau

AIR START

200 bar

POINT

ジャーマンドロップオフ

AIR END

80 bar

TIME ENT

11:33

VISIBILITY

20 m

TIME EXT

12:21

WAVE/CURRENT

SMALL/NONE

DIVE TIME

48 min.

SUIT

4 mm

DEPTH MAX

17.8 m

WEIGHT

2 kg

DEPTH AVE

12.2 m

TEMP. AIR

FISH

TEMP. BOT.

28 °C

コクテンフグ

DM/BUDDY

MIYU

KUMANOMI

COMMENTS

WATANABE MICHINORI

PADI 809759-DM

poyon@poyon3.com
www.poyon3.com

1806-212 OSHIMA SHIROTORI-CHO
GUJO-SHI GIFU 501-5124 JAPAN

TEL/FAX +81-575-82-2190

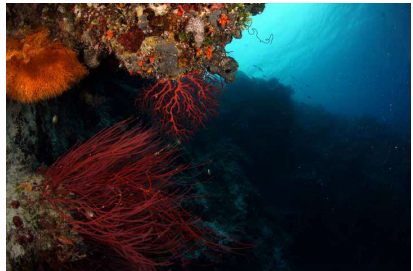

DIVING LOG BOOK

DIVE No.

1,825

DATE

Nov 12,2019

LOCATION

palau

AIR START

190 bar

POINT

バーナムウォール

AIR END

90 bar

TIME ENT

10:03

VISIBILITY

20 m

TIME EXT

10:47

WAVE/CURRENT

SMALL/NONE

DIVE TIME

44 min.

SUIT

4 mm

DEPTH MAX

22.5 m

WEIGHT

2 kg

DEPTH AVE

12.5 m

TEMP. AIR

FISH

TEMP. BOT.

28 °C

タイマイ アオウミガメ コクテン
フグ

DM/BUDDY

MIYU

KUMANOMI

COMMENTS

20年ぶりくらいのバーナムウォール



WATANABE MICHINORI

PADI 809759-DM

poyon@poyon3.com
www.poyon3.com

1806-212 OSHIMA SHIROTORI-CHO
GUJO-SHI GIFU 501-5124 JAPAN

TEL/FAX +81-575-82-2190

DIVING LOG BOOK

DIVE No.

1,824

DATE

Nov 11,2019

LOCATION

palau

AIR START

200 bar

POINT

ジャーマンチャネル

AIR END

30 bar

TIME ENT

13:55

VISIBILITY

15 m

TIME EXT

14:45

WAVE/CURRENT

SMALL/NONE

DIVE TIME

50 min.

SUIT

4 mm

DEPTH MAX

19.2 m

WEIGHT

2 kg

DEPTH AVE

11.9 m

TEMP. AIR

FISH

TEMP. BOT.

28 °C

マンタ (10マイ)
クマザサハナムロ
ーク

ギンガメアジ
グレーリーフシャ
ー

DM/BUDDY

MIYU

KUMANOMI

COMMENTS

マンタの捕食、10枚がぐるぐる



WATANABE MICHINORI

PADI 809759-DM

poyon@poyon3.com
www.poyon3.com

1806-212 OSHIMA SHIROTORI-CHO
GUJO-SHI GIFU 501-5124 JAPAN

TEL/FAX +81-575-82-2190

DIVING LOG BOOK

DIVE No.

1,823

DATE

Nov 11,2019

LOCATION

palau

AIR START

200 bar

POINT

ブルーコーナー上げ

AIR END

60 bar

TIME ENT

11:45

VISIBILITY

20 m

TIME EXT

12:23

WAVE/CURRENT

MEDIUM/SMALL

DIVE TIME

38 min.

SUIT

4 mm

DEPTH MAX

25.9 m

WEIGHT

2 kg

DEPTH AVE

15.2 m

TEMP. AIR

FISH

TEMP. BOT.

28 °C

バラクーダ ギンガメアジ イソマ
グロ グレーリーフシャーク

DM/BUDDY

MIYU

KUMANOMI

ハナビラ

COMMENTS



WATANABE MICHINORI

PADI 809759-DM

poyon@poyon3.com
www.poyon3.com

1806-212 OSHIMA SHIROTORI-CHO
GUJO-SHI GIFU 501-5124 JAPAN

TEL/FAX +81-575-82-2190

DIVING LOG BOOK

DIVE No.

1,822

DATE

Nov 11,2019

LOCATION

palau

AIR START

200 bar

POINT

タートルウォール

AIR END

70 bar

TIME ENT

9:55

VISIBILITY

15 m

TIME EXT

10:43

WAVE/CURRENT

MEDIUM/SMALL

DIVE TIME

48 min.

SUIT

4 mm

DEPTH MAX

26.5 m

WEIGHT

2 kg

DEPTH AVE

12.5 m

TEMP. AIR

FISH

TEMP. BOT.

28 °C

DM/BUDDY

MIYU

KUMANOMI

クマノミ

COMMENTS

WATANABE MICHINORI

PADI 809759-DM

poyon@poyon3.com
www.poyon3.com

1806-212 OSHIMA SHIROTORI-CHO
GUJO-SHI GIFU 501-5124 JAPAN

TEL/FAX +81-575-82-2190



DIVING LOG BOOK

DIVE No.

1,821

DATE

Nov 10,2019

LOCATION

palau

AIR START

200 bar

POINT

ジャーマンチャネル

AIR END

70 bar

TIME ENT

13.54

VISIBILITY

10 m

TIME EXT

14:40

WAVE/CURRENT

SMALL/SMALL

DIVE TIME

46 min.

SUIT

4 mm

DEPTH MAX

22.8 m

WEIGHT

2 kg

DEPTH AVE

14.9 m

TEMP. AIR

FISH

TEMP. BOT.

27 °C

ギンガメアジ バラクーダ マンタ
ホウセキキントキ ミンガラカワ
ハギ

DM/BUDDY

MIYU

KUMANOMI

クマノミ

COMMENTS



WATANABE MICHINORI

PADI 809759-DM

poyon@poyon3.com
www.poyon3.com

1806-212 OSHIMA SHIROTORI-CHO
GUJO-SHI GIFU 501-5124 JAPAN

TEL/FAX +81-575-82-2190

DIVING LOG BOOK

DIVE No.

1,820

DATE

Nov 10,2019

LOCATION

palau

AIR START

200 bar

POINT

ビッグドロップオフ

AIR END

80 bar

TIME ENT

11:55

VISIBILITY

15 m

TIME EXT

12:39

WAVE/CURRENT

FLAT/NONE

DIVE TIME

44 min.

SUIT

4 mm

DEPTH MAX

17.3 m

WEIGHT

2 kg

DEPTH AVE

11.3 m

TEMP. AIR

FISH

TEMP. BOT.

28 °C

ニチリンタテハゼ スミレナガハナダイ

DM/BUDDY

MIYU

KUMANOMI

COMMENTS



WATANABE MICHINORI

PADI 809759-DM

poyon@poyon3.com
www.poyon3.com

1806-212 OSHIMA SHIROTORI-CHO
GUJO-SHI GIFU 501-5124 JAPAN

TEL/FAX +81-575-82-2190

DIVING LOG BOOK

DIVE No.

1,819

DATE

Nov 10,2019

LOCATION

palau

AIR START

200 bar

POINT

ブルーコーナー

AIR END

40 bar

TIME ENT

10:16

VISIBILITY

20 m

TIME EXT

10:58

WAVE/CURRENT

MEDIUM/MEDIUM

DIVE TIME

42 min.

SUIT

4 mm

DEPTH MAX

21.0 m

WEIGHT

3 kg

DEPTH AVE

13.7 m

TEMP. AIR

FISH

TEMP. BOT.

28 °C

ギンガメアジ ナポレオン グレー
リーフシャーク

DM/BUDDY

MIYU

KUMANOMI

オレンジフィン ハナピラ

COMMENTS

コーナーまで何とか行けるがジャバジャバ。



WATANABE MICHINORI

PADI 809759-DM

poyon@poyon3.com
www.poyon3.com

1806-212 OSHIMA SHIROTORI-CHO
GUJO-SHI GIFU 501-5124 JAPAN

TEL/FAX +81-575-82-2190

DIVING LOG BOOK

DIVE No.

1,818

DATE

Nov 9,2019

LOCATION

palau

AIR START

200 bar

POINT

ショートドロップ

AIR END

80 bar

TIME ENT

14:59

VISIBILITY

15 m

TIME EXT

15:39

WAVE/CURRENT

SMALL/MEDIUM

DIVE TIME

40 min.

SUIT

4 mm

DEPTH MAX

26.5 m

WEIGHT

3 kg

DEPTH AVE

14.9 m

TEMP. AIR

FISH

TEMP. BOT.

28 °C

ツバメウオ バラクーダ オオメカ
マス

DM/BUDDY

MIYU

KUMANOMI

COMMENTS

WATANABE MICHINORI

PADI 809759-DM

poyon@poyon3.com
www.poyon3.com

1806-212 OSHIMA SHIROTORI-CHO
GUJO-SHI GIFU 501-5124 JAPAN

TEL/FAX +81-575-82-2190



DIVING LOG BOOK

DIVE No.

1,817

DATE

Nov 9,2019

LOCATION

palau

AIR START

190 bar

POINT

ゲロンアウトサイド

AIR END

70 bar

TIME ENT

12:38

VISIBILITY

15 m

TIME EXT

13:21

WAVE/CURRENT

MEDIUM/NONE

DIVE TIME

43 min.

SUIT

4 mm

DEPTH MAX

24.4 m

WEIGHT

3 kg

DEPTH AVE

15.2 m

TEMP. AIR

FISH

TEMP. BOT.

28 °C

コクテンフグ モンガラカワハギ

DM/BUDDY

MIYU

KUMANOMI

オレンジフィン クマノミ

COMMENTS



WATANABE MICHINORI

PADI 809759-DM

poyon@poyon3.com
www.poyon3.com

1806-212 OSHIMA SHIROTORI-CHO
GUJO-SHI GIFU 501-5124 JAPAN

TEL/FAX +81-575-82-2190

DIVING LOG BOOK

DIVE No.

1,816

DATE

Nov 9,2019

LOCATION

palau

AIR START

190 bar

POINT

ゲロンインサイド

AIR END

80 bar

TIME ENT

11:03

VISIBILITY

15 m

TIME EXT

11:47

WAVE/CURRENT

FLAT/SMALL

DIVE TIME

44 min.

SUIT

4 mm

DEPTH MAX

20.4 m

WEIGHT

3 kg

DEPTH AVE

11.9 m

TEMP. AIR

FISH

TEMP. BOT.

28 °C

ホソフェダイ

DM/BUDDY

MIYU

KUMANOMI

COMMENTS

熱低の影響で荒れているパラオ。当分の間、西風が続きそう。



WATANABE MICHINORI

PADI 809759-DM

poyon@poyon3.com
www.poyon3.com

1806-212 OSHIMA SHIROTORI-CHO
GUJO-SHI GIFU 501-5124 JAPAN

TEL/FAX +81-575-82-2190