

# DIVING LOG BOOK

DIVE No.

1,804

DATE

Jun 2,2019

LOCATION

palau

AIR START

200 bar

POINT

カヤンゲル・  
ウラチャネル

AIR END

80 bar

TIME ENT

6:25

VISIBILITY

20 m

TIME EXT

7:04

WAVE/CURRENT

FLAT/NONE

DIVE TIME

39 min.

SUIT

4 mm

DEPTH MAX

20.7 m

WEIGHT

3 kg

DEPTH AVE

12.5 m

TEMP. AIR

FISH

カムリブダイ ギンガメアジ

TEMP. BOT.

28 °C

DM/BUDDY

MIYU

KUMANOMI

ハナヒラ

COMMENTS

早朝ダイブ。このカヤンゲルのダイビングは面白くなかった。まだポイントをつかんでいないようで、とりあえずチャネルの近辺を潜っているだけ。



WATANABE MICHINORI

PADI 809759-DM

poyon@poyon3.com  
www.poyon3.com

1806-212 OSHIMA SHIROTORI-CHO  
GUJO-SHI GIFU 501-5124 JAPAN

TEL/FAX +81-575-82-2190

# DIVING LOG BOOK

DIVE No.

1,803

DATE

Jun 1, 2019

LOCATION

palau

AIR START

200 bar

POINT

カヤンゲル・  
ウラドロップオフ

AIR END

90 bar

TIME ENT

14:23

VISIBILITY

30 m

TIME EXT

15:13

WAVE/CURRENT

FLAT/SMALL

DIVE TIME

50 min.

SUIT

4 mm

DEPTH MAX

18.6 m

WEIGHT

3 kg

DEPTH AVE

11.6 m

TEMP. AIR

FISH

TEMP. BOT.

29 °C

カンムリブダイ ギンガメアジ ト  
ラフザメ マダラトビエイ

DM/BUDDY

MIYU

KUMANOMI

オレンジフィン ハナピラ

COMMENTS

透明度が良かったが魚はあまり・・・。  
このギンガメアジは忙しく動き回って  
固まらない



WATANABE MICHINORI

PADI 809759-DM

poyon@poyon3.com  
www.poyon3.com

1806-212 OSHIMA SHIROTORI-CHO  
GUJO-SHI GIFU 501-5124 JAPAN

TEL/FAX +81-575-82-2190

# DIVING LOG BOOK

DIVE No.

1,802

DATE

Jun 1,2019

LOCATION

palau

AIR START

200 bar

POINT

カヤンゲル・  
ウラチャネル

AIR END

80 bar

TIME ENT

12:10

VISIBILITY

15 m

TIME EXT

12:50

WAVE/CURRENT

FLAT/SMALL

DIVE TIME

40 min.

SUIT

4 mm

DEPTH MAX

23.1 m

WEIGHT

3 kg

DEPTH AVE

14.0 m

TEMP. AIR

FISH

TEMP. BOT.

30 °C

マラダトビエイ

DM/BUDDY

MIYU

KUMANOMI

オレンジフィン ハナピラ

COMMENTS

カヤンゲルでダイビング。



WATANABE MICHINORI

PADI 809759-DM

poyon@poyon3.com  
www.poyon3.com

1806-212 OSHIMA SHIROTORI-CHO  
GUJO-SHI GIFU 501-5124 JAPAN

TEL/FAX +81-575-82-2190

# DIVING LOG BOOK

DIVE No.

1,801

DATE

Jun 1,2019

LOCATION

palau

AIR START

200 bar

POINT

トップテール

AIR END

70 bar

TIME ENT

10:28

VISIBILITY

15 m

TIME EXT

11:09

WAVE/CURRENT

FLAT/SMALL

DIVE TIME

41 min.

SUIT

4 mm

DEPTH MAX

17.6 m

WEIGHT

3 kg

DEPTH AVE

TEMP. AIR

FISH

TEMP. BOT.

29 °C

DM/BUDDY

MIYU

KUMANOMI

COMMENTS

カヤンゲルへ行く途中のリーフ。透明度悪く、魚も面白くなかった。ダイコン作動せず。



WATANABE MICHINORI

PADI 809759-DM

poyon@poyon3.com  
www.poyon3.com

1806-212 OSHIMA SHIROTORI-CHO  
GUJO-SHI GIFU 501-5124 JAPAN

TEL/FAX +81-575-82-2190

# DIVING LOG BOOK

DIVE No.

1,800

DATE

May 31,2019

LOCATION

palau

AIR START

200 bar

POINT

ウーロンドロップ

AIR END

80 bar

TIME ENT

13:58

VISIBILITY

20 m

TIME EXT

14:42

WAVE/CURRENT

FLAT/SMALL

DIVE TIME

44 min.

SUIT

4 mm

DEPTH MAX

22.8 m

WEIGHT

3 kg

DEPTH AVE

10.9 m

TEMP. AIR

FISH

TEMP. BOT.

29 °C

ギンガメアジ インドオキアジ ホ  
ソカマス グレーリーフシャーク  
マダラハタ マダラトビエイ

DM/BUDDY

JASON

KUMANOMI

オレンジフィン ハナピラ

COMMENTS

ドロップからチャネルへ逆流。ハタしかない。ジェイソンは初めて来たゲストもいる状況で、安全停止の指示もなし、確認もなしでエグジット。全くやる気なし（風邪をひいてるらしい）



WATANABE MICHINORI

PADI 809759-DM

poyon@poyon3.com  
www.poyon3.com

1806-212 OSHIMA SHIROTORI-CHO  
GUJO-SHI GIFU 501-5124 JAPAN

TEL/FAX +81-575-82-2190

# DIVING LOG BOOK

DIVE No.

1,799

DATE

May 31,2019

LOCATION

palau

AIR START

200 bar

POINT

シアズコーナー

AIR END

50 bar

TIME ENT

11:53

VISIBILITY

20 m

TIME EXT

12:39

WAVE/CURRENT

FLAT/SMALL

DIVE TIME

46 min.

SUIT

4 mm

DEPTH MAX

18.6 m

WEIGHT

3 kg

DEPTH AVE

11.9 m

TEMP. AIR

FISH

TEMP. BOT.

29 °C

タイマイ アオウミガメ

DM/BUDDY

JASON

KUMANOMI

オレンジフィン ハナピラ

COMMENTS

すぐに流れが変わって逆行するが途中から戻る。ジェイソンは流すだけでやる気なし



WATANABE MICHINORI

PADI 809759-DM

poyon@poyon3.com  
www.poyon3.com

1806-212 OSHIMA SHIROTORI-CHO  
GUJO-SHI GIFU 501-5124 JAPAN

TEL/FAX +81-575-82-2190

# DIVING LOG BOOK

DIVE No.

1,798

DATE

May 31,2019

LOCATION

palau

AIR START

200 bar

POINT

グラスランド

AIR END

50 bar

TIME ENT

10:17

VISIBILITY

20 m

TIME EXT

11:00

WAVE/CURRENT

FLAT/NONE

DIVE TIME

43 min.

SUIT

4 mm

DEPTH MAX

24.1 m

WEIGHT

3 kg

DEPTH AVE

16.1 m

TEMP. AIR

FISH

TEMP. BOT.

29 °C

インドオキアジ アオウミガメ

DM/BUDDY

JASON

KUMANOMI

オレンジフィン ハナピラ

COMMENTS



WATANABE MICHINORI

PADI 809759-DM

poyon@poyon3.com  
www.poyon3.com

1806-212 OSHIMA SHIROTORI-CHO  
GUJO-SHI GIFU 501-5124 JAPAN

TEL/FAX +81-575-82-2190

# DIVING LOG BOOK

DIVE No.

1,797

DATE

May 30,2019

LOCATION

palau

AIR START

190 bar

POINT

ブルーコーナー

AIR END

50 bar

TIME ENT

13:41

VISIBILITY

20 m

TIME EXT

14:21

WAVE/CURRENT

FLAT/SMALL

DIVE TIME

40 min.

SUIT

4 mm

DEPTH MAX

21.6 m

WEIGHT

3 kg

DEPTH AVE

14.0 m

TEMP. AIR

FISH

TEMP. BOT.

29 °C

グレーリーフシャーク バラクーダ  
ナポレオン ギンガメアジ

DM/BUDDY

MIYU

KUMANOMI

オレンジフィン

COMMENTS

流れが止まったら白濁りになった。

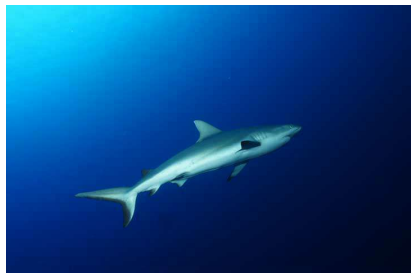

WATANABE MICHINORI

PADI 809759-DM

poyon@poyon3.com  
www.poyon3.com

1806-212 OSHIMA SHIROTORI-CHO  
GUJO-SHI GIFU 501-5124 JAPAN

TEL/FAX +81-575-82-2190



# DIVING LOG BOOK

DIVE No.

1,796

DATE

May 30,2019

LOCATION

palau

AIR START

200 bar

POINT

タートルコーブ

AIR END

70 bar

TIME ENT

11:35

VISIBILITY

20 m

TIME EXT

12:22

WAVE/CURRENT

FLAT/SMALL

DIVE TIME

47 min.

SUIT

4 mm

DEPTH MAX

26.2 m

WEIGHT

3 kg

DEPTH AVE

14.0 m

TEMP. AIR

FISH

TEMP. BOT.

28 °C

ハナゴンベ スミレナガハナダイ  
ニチリンタテハゼ マダラタルミ

DM/BUDDY

MIYU

KUMANOMI

COMMENTS

ブルーコーナーが激流で潜れず、タートルコーブでマクロ。



WATANABE MICHINORI

PADI 809759-DM

poyon@poyon3.com  
www.poyon3.com

1806-212 OSHIMA SHIROTORI-CHO  
GUJO-SHI GIFU 501-5124 JAPAN

TEL/FAX +81-575-82-2190

# DIVING LOG BOOK

DIVE No.

1,795

DATE

May 30,2019

LOCATION

palau

AIR START

200 bar

POINT

ゲメリスウォール

AIR END

50 bar

TIME ENT

9:58

VISIBILITY

30 m

TIME EXT

10:44

WAVE/CURRENT

FLAT/NONE

DIVE TIME

46 min.

SUIT

4 mm

DEPTH MAX

21.9 m

WEIGHT

3 kg

DEPTH AVE

12.5 m

TEMP. AIR

FISH

TEMP. BOT.

28 °C

オキフェダイ タイマイ アオウミ  
ガメ ツムブリ ツバメウオ ロ  
ウニンアジ

DM/BUDDY

MIYU

KUMANOMI

オレンジフィン ハナピラ

COMMENTS

ブルーコーナーが激流で潜れず、昨日に  
引き続きオキフェダイの群れ。



WATANABE MICHINORI

PADI 809759-DM

poyon@poyon3.com  
www.poyon3.com

1806-212 OSHIMA SHIROTORI-CHO  
GUJO-SHI GIFU 501-5124 JAPAN

TEL/FAX +81-575-82-2190

# DIVING LOG BOOK

DIVE No.

1,794

DATE

May 29,2019

LOCATION

palau

AIR START

200 bar

POINT

ニュードロップ

AIR END

70 bar

TIME ENT

13:21

VISIBILITY

30 m

TIME EXT

14:04

WAVE/CURRENT

FLAT/SMALL

DIVE TIME

43 min.

SUIT

4 mm

DEPTH MAX

24.7 m

WEIGHT

3 kg

DEPTH AVE

13.1 m

TEMP. AIR

FISH

TEMP. BOT.

28 °C

ヨスジフエダイ オオメカマス カ  
スミチョウチョウオ アオウミガメ  
タイマイ

DM/BUDDY

MIYU

KUMANOMI

オレンジフィン ハナヒラ ク  
マノミ

COMMENTS

ゴマモンガラ、キヘリモンガラがいっぱい。あまり攻撃性はなかったので良かった。



WATANABE MICHINORI

PADI 809759-DM

poyon@poyon3.com  
www.poyon3.com

1806-212 OSHIMA SHIROTORI-CHO  
GUJO-SHI GIFU 501-5124 JAPAN

TEL/FAX +81-575-82-2190

# DIVING LOG BOOK

DIVE No.

1,793

DATE

May 29,2019

LOCATION

palau

AIR START

200 bar

POINT

ブルーホール

AIR END

80 bar

TIME ENT

11:21

VISIBILITY

20 m

TIME EXT

12:03

WAVE/CURRENT

FLAT/NONE

DIVE TIME

42 min.

SUIT

4 mm

DEPTH MAX

32.6 m

WEIGHT

3 kg

DEPTH AVE

14.3 m

TEMP. AIR

FISH

TEMP. BOT.

29 °C

アオマスク

DM/BUDDY

MIYU

KUMANOMI

COMMENTS

TG-5をもって入ったらいきなりバッテリー切れ。GPSがオンだったので使わないうちに消耗していた。

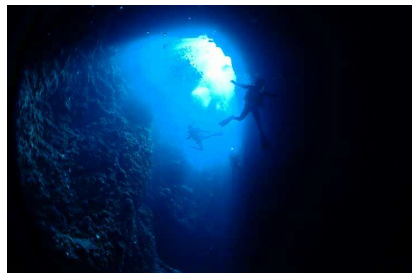

WATANABE MICHINORI

PADI 809759-DM

poyon@poyon3.com  
www.poyon3.com

1806-212 OSHIMA SHIROTORI-CHO  
GUJO-SHI GIFU 501-5124 JAPAN

TEL/FAX +81-575-82-2190

# DIVING LOG BOOK

DIVE No.

1,792

DATE

May 29,2019

LOCATION

palau

AIR START

200 bar

POINT

ゲメリスウォール

AIR END

70 bar

TIME ENT

9:49

VISIBILITY

30 m

TIME EXT

10:30

WAVE/CURRENT

FLAT/SMALL

DIVE TIME

41 min.

SUIT

4 mm

DEPTH MAX

19.8 m

WEIGHT

2 kg

DEPTH AVE

11.6 m

TEMP. AIR

FISH

TEMP. BOT.

28 °C

オキエダイ タイマイ アオウミ  
ガメ

DM/BUDDY

MIYU

KUMANOMI

オレンジフィン ハナヒラ ク  
マノミ

COMMENTS

新月前のオキエダイの群れ



WATANABE MICHINORI

PADI 809759-DM

poyon@poyon3.com  
www.poyon3.com

1806-212 OSHIMA SHIROTORI-CHO  
GUJO-SHI GIFU 501-5124 JAPAN

TEL/FAX +81-575-82-2190

# DIVING LOG BOOK

DIVE No.

1,791

DATE

May 28,2019

LOCATION

palau

AIR START

200 bar

POINT

ジャーマンチャネル

AIR END

70 bar

TIME ENT

13.29

VISIBILITY

15 m

TIME EXT

14:16

WAVE/CURRENT

FLAT/NONE

DIVE TIME

47 min.

SUIT

4 mm

DEPTH MAX

21.3 m

WEIGHT

3 kg

DEPTH AVE

14.3 m

TEMP. AIR

FISH

TEMP. BOT.

29 °C

ツカエイ ホソカマス ヤノダテハ  
ゼ

DM/BUDDY

MIYU

KUMANOMI

クマノミ

COMMENTS

他のグループではオルネートイグルレイ  
を見ているが知らなかった。



WATANABE MICHINORI

PADI 809759-DM

poyon@poyon3.com  
www.poyon3.com

1806-212 OSHIMA SHIROTORI-CHO  
GUJO-SHI GIFU 501-5124 JAPAN

TEL/FAX +81-575-82-2190

# DIVING LOG BOOK

DIVE No.

1,790

DATE

May 28,2019

LOCATION

palau

AIR START

200 bar

POINT

ブルーコーナー

AIR END

70 bar

TIME ENT

11:34

VISIBILITY

30 m

TIME EXT

12:14

WAVE/CURRENT

FLAT/SMALL

DIVE TIME

40 min.

SUIT

4 mm

DEPTH MAX

18.6 m

WEIGHT

3 kg

DEPTH AVE

14.3 m

TEMP. AIR

FISH

TEMP. BOT.

28 °C

グレイリーフシャーク バラクーダ  
ナポレオン イトヒキアジ

DM/BUDDY

MIYU

KUMANOMI

オレンジフィン ハナピラ

COMMENTS

下げ側でゆるい流れ。グレートハンマー  
が出たらしいが見てない。



WATANABE MICHINORI

PADI 809759-DM

poyon@poyon3.com  
www.poyon3.com

1806-212 OSHIMA SHIROTORI-CHO  
GUJO-SHI GIFU 501-5124 JAPAN

TEL/FAX +81-575-82-2190

# DIVING LOG BOOK

DIVE No.

1,789

DATE

May 28,2019

LOCATION

palau

AIR START

200 bar

POINT

フェアリーランド

AIR END

70 bar

TIME ENT

9:52

VISIBILITY

20 m

TIME EXT

10:37

WAVE/CURRENT

FLAT/NONE

DIVE TIME

45 min.

SUIT

4 mm

DEPTH MAX

20.7 m

WEIGHT

2 kg

DEPTH AVE

13.7 m

TEMP. AIR

FISH

TEMP. BOT.

28 °C

アオウミガメ ツバメウオ コクテ  
ンフグ

DM/BUDDY

MIYU

KUMANOMI

オレンジフィン ハナヒラ ク  
マノミ

COMMENTS



WATANABE MICHINORI

PADI 809759-DM

poyon@poyon3.com  
www.poyon3.com

1806-212 OSHIMA SHIROTORI-CHO  
GUJO-SHI GIFU 501-5124 JAPAN

TEL/FAX +81-575-82-2190



# DIVING LOG BOOK

DIVE No.

1,788

DATE

May 27,2019

LOCATION

palau

AIR START

200 bar

POINT

アクアリウム

AIR END

80 bar

TIME ENT

13:37

VISIBILITY

30 m

TIME EXT

14:19

WAVE/CURRENT

FLAT/NONE

DIVE TIME

42 min.

SUIT

4 mm

DEPTH MAX

20.4 m

WEIGHT

2 kg

DEPTH AVE

13.7 m

TEMP. AIR

FISH

TEMP. BOT.

29 °C

ツバメウオ ノコギリダイ アカヒ  
メジ ホソフエダイ

DM/BUDDY

MIYU

KUMANOMI

オレンジフィン ハナピラ

COMMENTS

アカヒメジの群れがきれい。



WATANABE MICHINORI

PADI 809759-DM

poyon@poyon3.com  
www.poyon3.com

1806-212 OSHIMA SHIROTORI-CHO  
GUJO-SHI GIFU 501-5124 JAPAN

TEL/FAX +81-575-82-2190

# DIVING LOG BOOK

DIVE No.

1,787

DATE

May 27,2019

LOCATION

palau

AIR START

190 bar

POINT

ウーロンドロップ

AIR END

70 bar

TIME ENT

11:42

VISIBILITY

20 m

TIME EXT

12:26

WAVE/CURRENT

FLAT/NONE

DIVE TIME

44 min.

SUIT

4 mm

DEPTH MAX

22.2 m

WEIGHT

2 kg

DEPTH AVE

11.6 m

TEMP. AIR

FISH

TEMP. BOT.

28 °C

ギンガメアジ マダラハタ ベビー  
シャーク グレーリーフシャーク  
マダラトビエイ

DM/BUDDY

MIYU

KUMANOMI

オレンジフィン ハナピラ

COMMENTS

マダラハタが産卵のためかいっぱい群れている。ベビーシャーク近づけないし、耳の圧平衡の問題で動けない。



WATANABE MICHINORI

PADI 809759-DM

poyon@poyon3.com  
www.poyon3.com

1806-212 OSHIMA SHIROTORI-CHO  
GUJO-SHI GIFU 501-5124 JAPAN

TEL/FAX +81-575-82-2190

# DIVING LOG BOOK

DIVE No.

1,786

DATE

May 27,2019

LOCATION

palau

AIR START

190 bar

POINT

グラスランド

AIR END

70 bar

TIME ENT

10:11

VISIBILITY

20 m

TIME EXT

10:55

WAVE/CURRENT

FLAT/SMALL

DIVE TIME

44 min.

SUIT

4 mm

DEPTH MAX

26.2 m

WEIGHT

3 kg

DEPTH AVE

14.9 m

TEMP. AIR

FISH

TEMP. BOT.

28 °C

ホソカマス キヘリモンガラ イン  
ドオキアジ

DM/BUDDY

MIYU

KUMANOMI

オレンジフィン ハナピラ

COMMENTS

新品の4mmウエットスーツ。ウエイトは  
手探りで。キヘリモンガラがいっぱいで  
怖い。



WATANABE MICHINORI

PADI 809759-DM

poyon@poyon3.com  
www.poyon3.com

1806-212 OSHIMA SHIROTORI-CHO  
GUJO-SHI GIFU 501-5124 JAPAN

TEL/FAX +81-575-82-2190